

Agenzia del Territorio
CATASTO FABBRICATI
Ufficio Provinciale di
Pesaro

Dichiarazione protocollo n. PS0045854 del 03/05/2006
Planimetria di u.i.u. in Comune di Montemaggiore Al Metauro
Via Salvamaggio civ. SNC

Identificativi Catastali:	Compilata da:
Sezione:	Ferri Paolo
Foglio: 2	Iscritto all'albo:
Particella: 1687	Geometri
Subalterno: 5	Prov. Pesaro N. 958

Scheda n. 1 Scala 1:200



PIANO TERRA (H. 2,70)

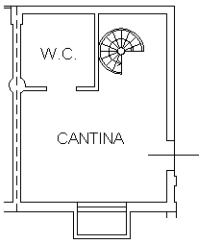

PIANO INTERRATO (H. 2,40)

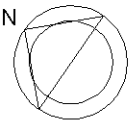

Ultima planimetria in atti

Catasto dei Fabbricati - Situazione al 25/10/2024 - Comune di COLLI AL METAURO(M380C) - < Foglio 2 - Particella 1687 - Subalterno 5 >
VIA SALVAMAGGIO n. SNC Piano S1-T